

## Estintore Carrellatoa polvere da kg 50

Cod. **P50-12131 M.I. 12135 CE** Classi di fuoco **A - B1 - C** Omologato D.M. 06/03/92 (UNI 9492)  
codice marcatura CE 12135



Materiali solidi organici  
legno, gomma e tessuti;



Liquidi infiammabili  
petrolio, benzina ecc.;



Gas infiammabili  
Metano, Propano, ecc.;

### STRUTTURA PORTANTE

Come richiesto dalla norma UNI 9492 il telaio dell'estintore è staccato dal serbatoio. La struttura è costruita in tubolare in acciaio, viene verniciata con polvere epossidica poliuretanic di colore giallo resistente agli agenti atmosferici ed ai raggi ultravioletti.

### SERBATOIO

Il dimensionamento del serbatoio è realizzato secondo la norma UNI EN 3-3 e secondo la direttiva PED 2014/68/UE, mentre i processi di saldatura e la qualifica dei saldatori sono effettuate secondo la UNI EN 288 e UNI EN 1418, inoltre vengono eseguite delle prove come richiesto dalla normativa EN 3-6 e EN 3-3, le quali richiedono delle prove di schiacciamento, scoppio etc. Il serbatoio è stato dimensionato per una pressione di esercizio massima di 15 bar a 20°C e di 18 bar a 60°C.

Il serbatoio è saldato con procedimento a MIG a controllo elettronico della velocità, del flusso della miscela del gas, voltaggio ed amperaggio che garantiscono qualità e uniformità alla saldatura.

La qualità della lamiera d'acciaio è garantita a partire dal materiale fornito dalla fonderia certificata secondo ISO 9000, ed accompagnato da certificato di colata 3.1B.

Le coppe e il fasciame sono in DD12, mentre la ghiera e i pescanti sono in S235J2G3.

Ogni serbatoio viene marcato secondo la direttiva PED 2014/68/UE e per poter effettuare una migliore rintracciabilità, vengono marcati tutti i dati di produzione.

Ogni serbatoio viene collaudato ad aria a 8 bar per verificare se ci sono perdite, inoltre tutti i serbatoi vengono sottoposti a prova idraulica ad una pressione di 26 bar per trenta secondi.

Il serbatoio viene sabbato con pallinatura metallica e verniciato con polvere epossidica poliuretanic di colore Rosso Ral 3000 resistente agli agenti atmosferici ed ai raggi ultravioletti.

Ogni lotto di serbatoio è munito di dichiarazione di conformità.

### VALVOLA A VOLANTINO 2"

La valvola è costruita in ottone (ST-CW617N) e ha superato i requisiti essenziali di sicurezza previsti dalla direttiva PED 2014/68/UE, essa è completa di valvola di sicurezza tarata a  $24 \pm 2$  bar. Dotata di sigillo di sicurezza verde per migliorare il controllo visivo a distanza. Un solo sguardo è sufficiente per verificare se l'apparecchio è stato manomesso.

La valvola è completa di tubo pescante in pvc.

### MANOMETRO

L'indicatore di pressione integrato ha  $\varnothing$  23 mm.

L'ago posizionato nella zona verde indica che l'estintore è sotto pressione e pronto all'uso, mentre se l'ago è nel campo rosso rivolgersi al centro autorizzato di manutenzione.

### DISPOSITIVO DI EROGAZIONE

Composto da tubo in gomma con treccia tessile, completo di valvola a sfera in ottone e cono erogatore in polipropilene.

Dispositivo che permette la polverizzazione dell'estinguente con effetto manto denso, consentendo al getto di soffocare immediatamente il fuoco.



### ESTINGUENTE

La polvere utilizzata è prodotta da società certificate BS EN ISO 9002 (1994) con materie prime di qualità superiori, con rigidi procedimenti di controllo ed in accordo alle EN 615.

I nostri partners sono prestigiose aziende quali **Caldic Furex** (Germania) e **TOTAL** (Germania) con esperienza pluri decennale nel settore.

La polvere è costituita come base da Fosfato di Monoammonio e da Solfato di Ammonio.

### IMPIEGO ED USO

- 1) Svolgere la manichetta dall'estintore ed impugnare la pistola
- 2) Togliere la spina di sicurezza e aprire la leva della valvola
- 3) Aprire la leva sulla pistola erogatrice e dirigere il getto alla base delle fiamme sventagliando per distribuire l'estinguente in modo equivalente.

In caso di incendio di liquidi infiammabili non avvicinarsi troppo, stare ad una distanza di 4 - 5 mt.

A norma del DM 10/03/98 e DL 81/2008 occorre un adeguato periodo d'addestramento all'uso degli estintori.

Questo estintore può essere impiegato in tutti i tipi di incendio di classi A B C anche su apparecchiature in tensione fino a 1000 Volt alla distanza di 1 mt.

L'estintore ha superato in laboratorio la prova dielettrica a 35 KV ad 1 mt di distanza.

Per incendi di classe **D** occorre la polvere specifica **codice 31100**.

## Caratteristiche Tecniche

Serbatoio "Ø" ..... : **300 mm**  
 Spessore ..... : **2,5 mm**  
 Materiale ..... : **DD12 UNI EN 10111**  
 Pressione di Esercizio ..... : **14 bar a 20°C**  
 Pressione di Collaudo conforme Dir. PED ..... : **26 bar**  
 Pressione di Scoppio ..... : **>55 bar**  
 Temperatura di Lavoro ..... : **-20°C +60°C**  
 Estinguente ..... : **Polvere ABC30%**  
 Propellente ..... : **Azoto o aria deumidificata**

Carica Nominale ..... : **50 Kg**  
 Tempo di Scarica ..... : **41 sec**  
 Lunghezza del Getto ..... : **12 m**

### Dimensioni

Altezza ~ ..... : **1.120 mm**  
 Larghezza ~ ..... : **450 mm**  
 Profondità ~ ..... : **610 mm**  
 Peso ~ ..... : **80 kg**

## Elenco parti di ricambio

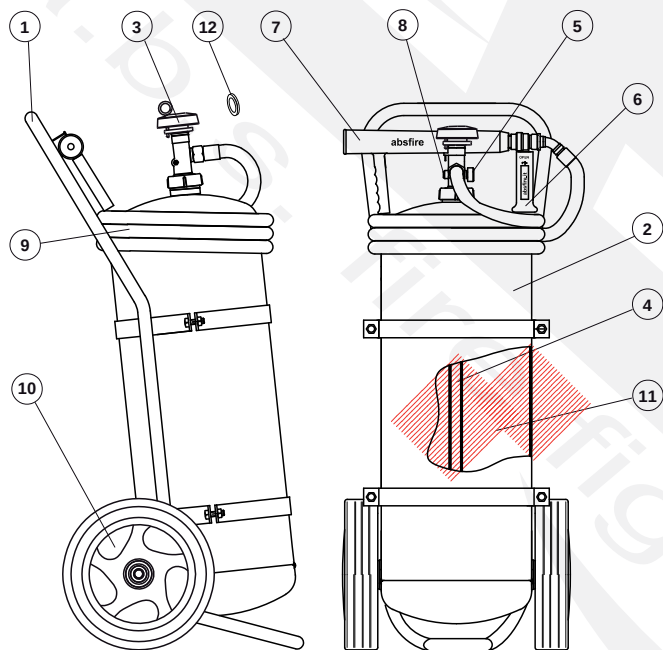

Pos.	Descrizione	Codice	Q.tà
1	Struttura	21003_1	1
2	Serbatoio	27817	1
3	Valvola	21820	1
4	Pescante	21715	1
5	Manometro	21511_1	1
6	Valvola a sfera	66020	1
7	Cono erogatore	21038	1
8	Valvola di sicurezza	21083	1
9	Tubo di scarica	21623	1
10	Ruote diam. 300 mm	21931	2
11	Polvere ABC	31229_1	50
12	Ranella rame	21057	1

L'uso di ricambi non originali fa decadere l'Approvazione dell'estintore

## Manutenzione e Garanzia

La manutenzione dell'estintore deve essere eseguita da personale esperto e qualificato con periodicità prevista dalla normativa D.Lgs. 81/2008, UNI 9994-1:2013 ed in accordo alla D.M. 10/03/1998.

L'estintore è coperto da garanzia a norma di legge dalla data della fornitura e comprende l'eventuale riparazione o totale sostituzione delle parti che risultassero non efficienti per difetti di produzione.

Per usufruire della garanzia dell'estintore deve essere reso in porto franco in fabbrica.

La garanzia non ha validità in caso manomissione, mancata manutenzione e per interventi eseguiti da personale non autorizzato.

La ricarica deve essere effettuata da un centro autorizzato e certificato da A.B.S. S.r.l.